



COMMUNIQUÉ DE PRESSE
Pour distribution immédiate

IAMGOLD débute les forages sur le projet aurifère Anik

Montréal, Québec, le 17 novembre 2021 – Kintavar Exploration Inc. (la « Société » ou « Kintavar ») (TSX-V : KTR), est très heureuse d'annoncer qu'IAMGOLD Corporation (« IAMGOLD ») a débuté une campagne de forage sur le projet aurifère Anik (le « **Projet** ») dans la région de Chapais-Chibougamau au Québec. Le Projet fait l'objet d'une entente d'option conclue avec la société IAMGOLD par laquelle elle peut acquérir jusqu'à 80 % d'intérêt ([voir communiqué de presse du 28 mai 2020](#)).

IAMGOLD évalue plusieurs zones aurifères potentielles sur le Projet qui ont été mises en évidence par les travaux antérieurs réalisés par Kintavar et par IAMGOLD en 2020 et 2021. L'une des cibles prioritaires est l'extension Est du corridor minéralisé Nelligan où IAMGOLD prévoit compléter un minimum de 1 200 mètres en novembre et décembre.

Depuis qu'IAMGOLD est impliqué dans le projet, un levé de till détaillé, de la géophysique de polarisation provoquée (PP) et un modèle structural ont été réalisés. Sur la base de ces résultats, plusieurs cibles ont été sélectionnées où se sont concentré les travaux de terrain durant l'été. Ce premier programme de forage a pour cibles des anomalies aurifères dans les tills coïncidant avec les anomalies géophysiques et les extensions des zones de cisaillement du gisement Nelligan, ou présentant des signatures similaires.

“Les travaux géologiques réalisés par IAMGOLD au cours des 15 derniers mois s'annoncent très prometteurs. Les connaissances techniques de leur équipe sont incomparables dans cette région. Nous sommes très enthousiastes à l'idée de travailler avec IAMGOLD sur le projet aurifère Anik. Nous attendons avec impatience les résultats prometteurs de cette campagne de forage et espérons que d'autres forages suivront l'an prochain.” a commenté Kiril Mugerman, président et chef de la direction de Kintavar Exploration.

Divulgation selon le Règlement 43-101

Alain Cayer, P. Geo., MSc., Vice-Président Exploration de Kintavar, est la personne qualifiée selon le Règlement 43-101 qui a supervisé et approuvé la rédaction des informations techniques de ce communiqué de presse.

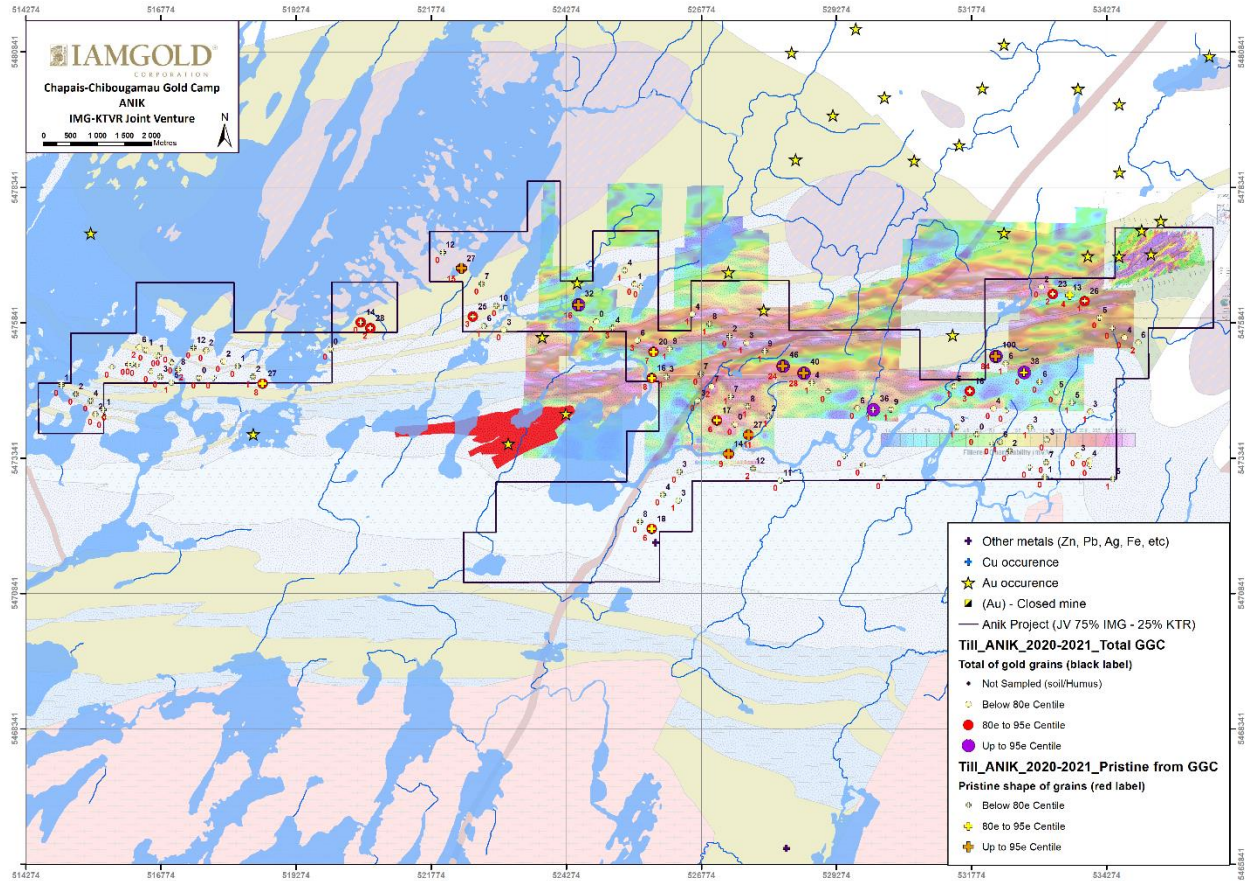

Figure 1 : Présentation de la propriété Anik ([pdf](#))

À propos de la propriété Anik

La propriété Anik (approx. 5 400 hectares) est située au Québec à 40 km au sud-est de la ville de Chapais et à 55 km au sud de la ville de Chibougamau. Elle est localisée au cœur du corridor de déformation d'Opawica-Guercheville comprenant plusieurs mines d'or et gîtes aurifères. La portion est de la propriété est située à moins de 7 km de la mine Joe Mann, du gîte du lac Meston et du gîte Philibert. La portion ouest, pour sa part, est située à moins de 10 km au sud des projets aurifères Monster-Lake et Fancamp. De plus, la zone aurifère principale de la propriété Nelligan, détenue par Ressources Vanstar et IAMGOLD, est bordée au nord, au sud et à l'est par les limites de la propriété Anik et est localisée à moins de 1 500 mètres de ces limites.

À propos d'Exploration Kintavar et des propriétés Mitchi – Wabash

Exploration Kintavar est une société canadienne d'exploration minière engagée dans l'acquisition, l'évaluation, l'exploration et la mise en valeur de propriétés minières d'or et de métaux de base. Ses projets phares sont Mitchi et Wabash (environ 39 000 hectares, détenus à 100%), situés respectivement à 100 km au nord de la ville de Mont-Laurier et 15 km à l'est de la ville de Parent au Québec. Les deux propriétés couvrent ensemble une superficie de plus de 300 km², elles sont accessibles par de grandes routes forestières régionales et un réseau de sentiers forestiers carrossables, avec un accès à l'énergie hydroélectrique déjà sur place et une voie ferrée avec station de chargement. Les propriétés sont localisées dans la partie nord-ouest de la ceinture

centrale métasédimentaire de la province géologique du Grenville. Les projets se concentrent principalement sur la minéralisation de type cuivre stratiforme (SSC) dans les unités sédimentaires, mais comprennent aussi des cibles de type oxyde de fer-cuivre-or (IOCG) et de type skarn. Minière Osisko inc. détient une redevance de 2 % NSR sur 27 cellules désignées dans la partie sud-ouest de la propriété Mitchi, à l'extérieur du bassin sédimentaire. Kintavar possède également des propriétés aurifères dans les ceintures de roches vertes Abitibiennes au Québec notamment le projet aurifère Anik en partenariat avec IAMGOLD et plusieurs projets en développement qui ont été optionnés par Gitennes Exploration.

Kintavar soutient le développement local dans la région de Mitchi-Wabash où elle possède et exploite la pourvoirie Fer à Cheval (www.feracheval.ca), une opération rentable génératrice de trésorerie où elle emploie de la main-d'œuvre locale. Elle collabore également avec les Premières Nations locales pour offrir de la formation et des emplois.

Pour plus d'informations, contactez :

Kiril Mugerman, président et CEO
Téléphone : +1 450 641 5119 #5653
Courriel : kmugerman@kintavar.com
Web: www.kintavar.com

Énoncés prospectifs :

La Bourse de croissance TSX et son fournisseur de services de réglementation (au sens attribué à ce terme dans les politiques de la Bourse de croissance TSX) n'assument aucune responsabilité à l'égard de la pertinence ou de l'exactitude du présent communiqué.

Ce communiqué de presse peut contenir de l'information prospective ou des énoncés prospectifs au sens des lois sur les valeurs mobilières canadiennes applicables. L'information prospective et les énoncés prospectifs peuvent inclure entre autres, des énoncés relatifs aux projets, les coûts, les objectifs et la performance de la Société, ou des hypothèses relatives à ce qui précède. Dans ce communiqué de presse, les termes comme « pouvoir », « croire », « s'attendre à », « avoir l'intention », « planifier », « prévoir », « potentiel », « projets », « estimer », « continuer », ou des variantes ou des formes négatives de tels termes ou encore d'une terminologie comparable, sont utilisés pour identifier des énoncés prospectifs. Les énoncés prospectifs ne devraient pas être interprétés comme une garantie des rendements ou résultats futurs, et ne devraient pas nécessairement donner des indications précises concernant le moment qu'un tel rendement pourra être réalisé. Rien ne garantit que les événements prévus dans l'information prospective de ce communiqué de presse se concrétiseront, y compris les fermetures supplémentaires du placement privé mentionnées ci-dessus, ou, si l'un ou l'autre de ces événements se concrétisent, quels seront les avantages que la Société en tirera. L'information prospective et les énoncés prospectifs sont basés sur l'information disponible au moment de la diffusion de ce communiqué de presse et/ou sur les prévisions faites de bonne foi par la direction, sous réserve des incertitudes, hypothèses et autres facteurs prévus ou non dont plusieurs sont indépendants de la volonté de la Société. Ces risques, incertitudes et hypothèses incluent sans s'y limiter, ceux décrits à la rubrique portant sur les facteurs de risque du rapport de gestion de la Société, pour l'exercice terminé le 31 décembre 2020, laquelle est disponible sur SEDAR à l'adresse www.sedar.com; qui peuvent faire en sorte que les résultats, le rendement ou les résultats à venir de la Société soient considérablement différents de ceux indiqués de façon explicite ou implicite dans de tels énoncés prospectifs. La Société n'entend pas ni ne s'engage à actualiser ou revoir l'information prospective ou les énoncés prospectifs contenus dans ce communiqué de presse à la lumière de nouveaux renseignements, subséquents ou autres, sauf dans les cas prévus par les lois applicables.

